

921MEA

CITROEN BERLINGO  
VIN: VF7GJRHYK93141559

« Tagasi sõiduki taustakontrolli

## SÕIDUKI PÕHIANDMED

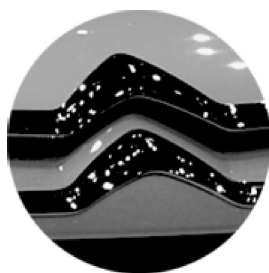

Esmase registreerimine: 06.04.2004  
 Kategooria: sõiduauto  
 Kere nimetus: mahtuniversaal  
 Kere värvus: sinine  
 Mootor: 1997 cm<sup>3</sup>  
 Mootori võimsus: 66 kW  
 Kütus: diisel  
 Käigukast: manuaal  
 Veoskeem: -

- Sõidukil on kasutamise keelumärke »
- ✓ Tehnoülevaatus on kehtiv kuni 03.2018 »
- Liikluskindlustuse leping puudub »

## PIIRANGUD

## KÄSUTAMISKEELD

Piirangu seadmise kuupäev	Piirangu seadja
19.06.2017	KAIRE PÕLTS, TALLINNA KOHTUTÄITUR
28.06.2017	ELIN VILIPPUS, TALLINNA KOHTUTÄITUR

## LIIKLUSKINDLUSTUSE ANDMED

## LIIKLUSKINDLUSTUSE KEHTIVUS

## LIIKLUSKAHJUDE KONTROLL

Liikluskahjude teenuse töös esineb häireid ning andmeid kahjude ajaloo kohta ei ole võimalik hetkel esitada. Andmete saamiseks pöörduge palun Liikluskindlustusfondi kodulehele.

## LÄBISÕIT

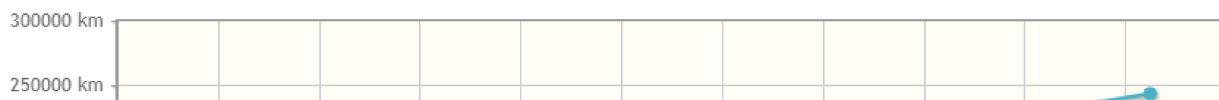

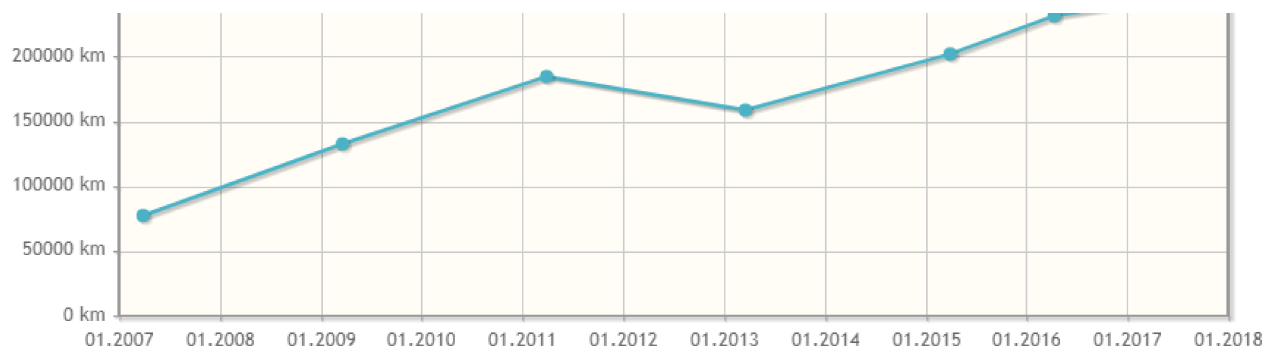
 Salvestan

## TEHNOÜLEVAATUSTE ANDMED

Tegemise kuupäev	31.03.2015	11.04.2016	01.04.2017
Kehtib Kuni	03.2016	03.2017	03.2018
Ülevaatuspunkt	JarmaAuto OÜ	JarmaAuto OÜ	JarmaAuto OÜ
Liik	Korraline	Korraline	Korraline
Pidurisüsteem			
Tuled, helkurid ja elektriseadmed			
Nähtavus			
Juhtimisseade			
Saasted			
Muu varustus			
Identifitseerimine			
Teljed, veljed, rehvid, vedrustus			
Šassii ja sellele kinnitatavad osad			
<b>Ülevaatus otsus</b>			

## TEHNILISED DETAILANDMED

Esmane registreerimine:	<b>06.04.2004</b>	Mootori töömaht:	<b>1997 cm<sup>3</sup></b>
Eestis registreerimine:	<b>06.04.2004</b>	Mootori võimsus:	<b>66 kW</b>
<b>Registreeritud uuena Eestis</b>		Kütus:	<b>Diisel</b>
Kategooria:	<b>sõiduauto</b>	Käigukast:	<b>Manuaal</b>
Kategooria tähis:	<b>M1</b>	Veoskeem:	-
Kere nimetus:	<b>mahtuniversaal</b>	Mootori mudel:	<b>RHY</b>

Kere värvus:	<b>sinine</b>	Suurim kiirus:	<b>160</b>
Mitmevärviline:	<b>Ei</b>	Kiiruse piirang:	-

MÕÕTMED		MUUD ANDMED	
Pikkus	4137 mm	VIN-koodi asukoht	mootoriruumis paremal tiival
Laius	1724 mm	Tehase etiketi asukoht	parempoolse esitiiva siseküljel
Kõrgus	1858 mm	Uksi	5
Rööbe	-	Istekohti	5
MASSID		Modifikatsioon	-
Täismass	1920 kg	Tüüp	G*RHY
Registrimass	1920 kg	Variant	-
Tühimass	1386 kg	Versioon	-
Kandevõime	534 kg	Tüübikinnituse nr.	e2*2001/116*0278
Piduritega haagise lubatud mass	1100 kg	Keretüüp	-
Piduriteta haagise lubatud mass	500 kg	Märkused	-
Autorongi mass	3020 kg	KÜTUSEKULU	
Lubatud koormus haakeseadmele	70 kg	Linnas	-
KESKKOND		Maanteel	-
Heitmenorm	-	Keskmine	-
CO2	154 (g/km)		
Seisumüra	-		
Sõidumüra	-		

TELJED JA REHVID	
Telgede arv	2
Rattaid	4
Telgede vahe(d) ehk baas(id)	2693
Telikute arv	0

Teljed	Rehvid	Lubatud suurim teljekoormus	Registri teljekoormus	Juhttelg	Veotelg
1.telg	185/65 R15 88T 185/65 R15 88H	1000 kg	1000 kg		
2.telg	185/65 R15 88T 185/65 R15 88H	1000 kg	1000 kg		

## SÕIDUKIGA TEHTUD TOIMINGUD

<b>Kuupäev</b>	<b>Toiming</b>
05.02.2017	Ajutise kustutamise lõpetamine
02.01.2017	Ajutine registrist kustutamine
16.04.2015	Registreerimistunnistuse väljastamine
15.04.2015	Omanikuvahetus
14.10.2014	Registreerimistunnistuse väljastamine

[Kuva rohkem](#)

[« Tagasi sõiduki taustakontrolli](#)